

Ayuntamiento de Punta Umbría

Rutas y Senderos

Oficina de Turismo de Punta Umbría

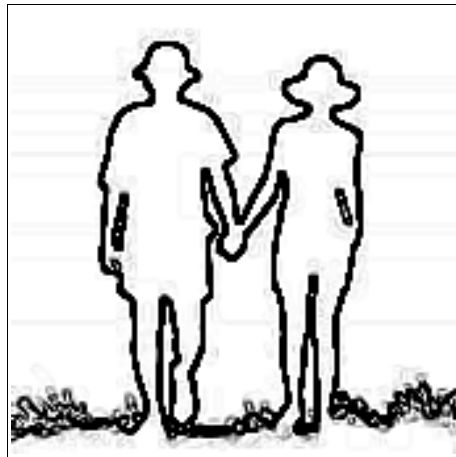

CARRIL BICI/SENDERO: PINOS DEL MAR-MARISMAS DEL ODIEL

- ▲ **Origen:** Punta Umbría/Pinos del Mar
- ▲ **Tipo:** Lineal
- ▲ **Longitud:** 4'5km
- ▲ **Dificultad:** Baja
- ▲ **Tiempo:** 1h
- ▲ **Medio:** A pie o Bicicleta BTT,.

En la urbanización Pinos del Mar se encuentra un carril/Bici sendero de unos dos kilómetros que se adentra por el bosque de pinares próximo a la ría de Punta Umbría y desde el que se puede acceder al mirador de aves instalado en las Marismas del Odiel. El sendero se inicia justo a la entrada de la Urbanización Pinos del Mar, se encuentra perfectamente delimitado y señalizado, presentado un suelo firme de piedra caliza batida y un perfil completamente llano discurrendo en su totalidad por el bosque de pinos de Punta Umbría.

Tras pasar el túnel que discurre por debajo de la autovía hay un cruce con dos opciones, ir hasta salinas del Astur o bien girar a la izquierda, que es el que llevará hasta las Marismas del Odiel. Al final este tramo hay un nuevo cruce, uno a la izquierda que va hacia el repetidor de televisión y otro, situado a la derecha, que es el que lleva directamente al mirador de Aves de Marismas del Odiel.

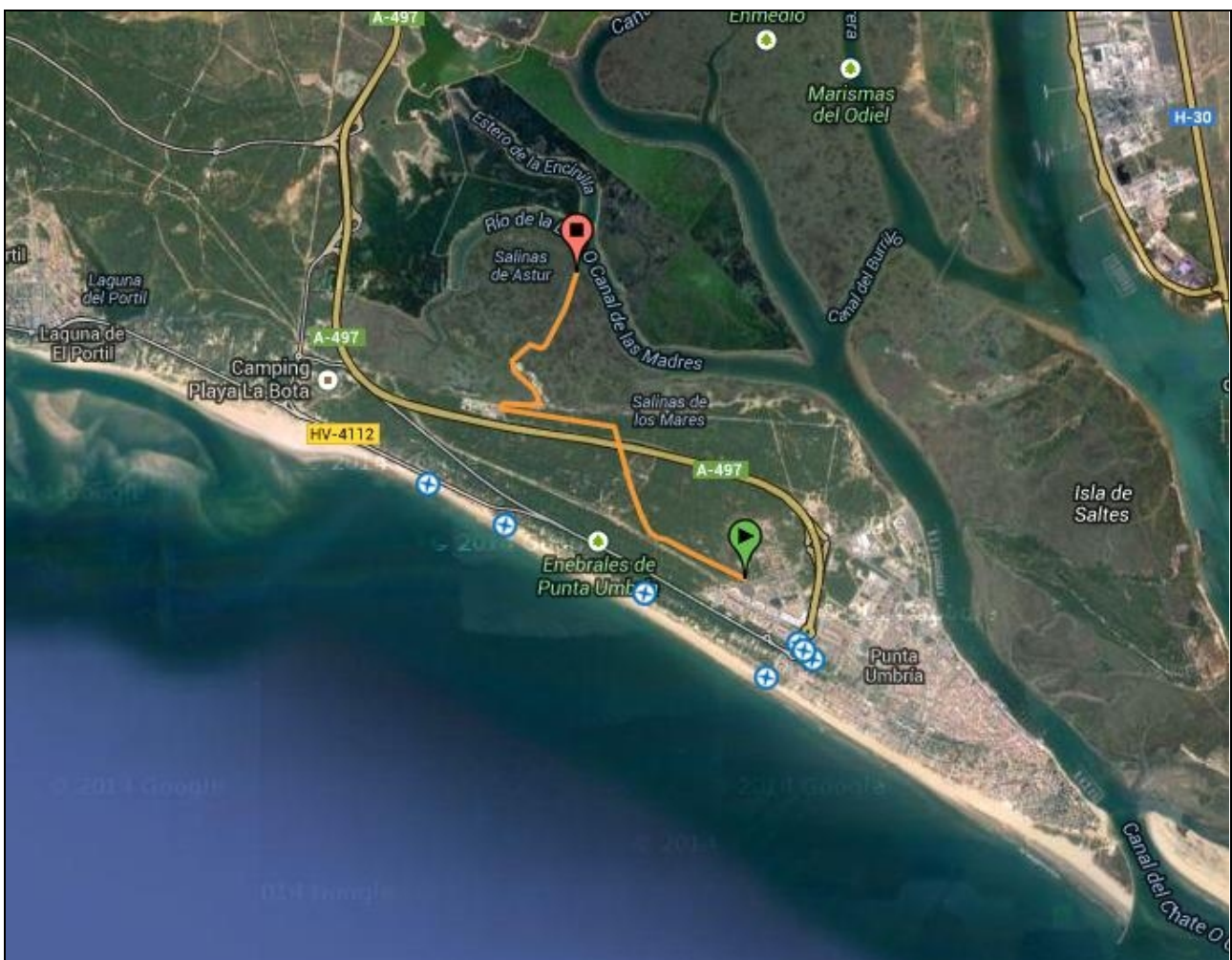

CARRIL BICI/SENDERO: PINOS DEL MAR-LAGUNA DE EL PORTIL

- ▲ **Origen:** Punta Umbría/Pinos del Mar
- ▲ **Tipo:** Lineal
- ▲ **Longitud:** 7,5 km
- ▲ **Dificultad:** Baja
- ▲ **Tiempo:** 2 h
- ▲ **Medio:** A pie o Bicicleta BTT,.

En la urbanización Pinos del Mar se encuentra un carril/Bici sendero de unos dos kilómetros que se adentra por el bosque de pinares próximo a la ría de Punta Umbría y desde el que se puede acceder al mirador de aves instalado en las Marismas del Odiel. El sendero se inicia justo a la entrada de la Urbanización Pinos del Mar, se encuentra perfectamente delimitado y señalizado, presentado un suelo firme de piedra caliza batida y un perfil completamente llano discurriendo en su totalidad por el bosque de pinares de Punta Umbría.

Tras pasar el túnel que discurre por debajo de la autovía hay un cruce con dos opciones, ir hasta salinas del Astur o bien girar a la izquierda, que es el que llevará hasta la depuradora. Al llegar a la depuradora hay un cruce con dos opciones: uno, situado a la derecha que conduce hacia las Marismas del Odiel y otro a la izquierda que va hacia el repetidor de TV de Punta Umbría. Tras pasar por las instalaciones del Repetidor de TV y atravesar un túnel se accede a la carretera comarcal en dirección a la entrada principal del Camping La Bota. Una vez en ella cruzaremos la rotonda para acceder al carril bici en dirección Huelva. Recorreridos unos metros giraremos a la izquierda adentrándonos en el bosque de pinares por alguno de los caminos abiertos, teniendo siempre como referencia una elevación arenosa a nuestra izquierda. Por estos caminos se accede a la Laguna del Cuervo y tras ella, a unos se accede a la Laguna de El Portil y al sendero que discurre por el perímetro de la misma.

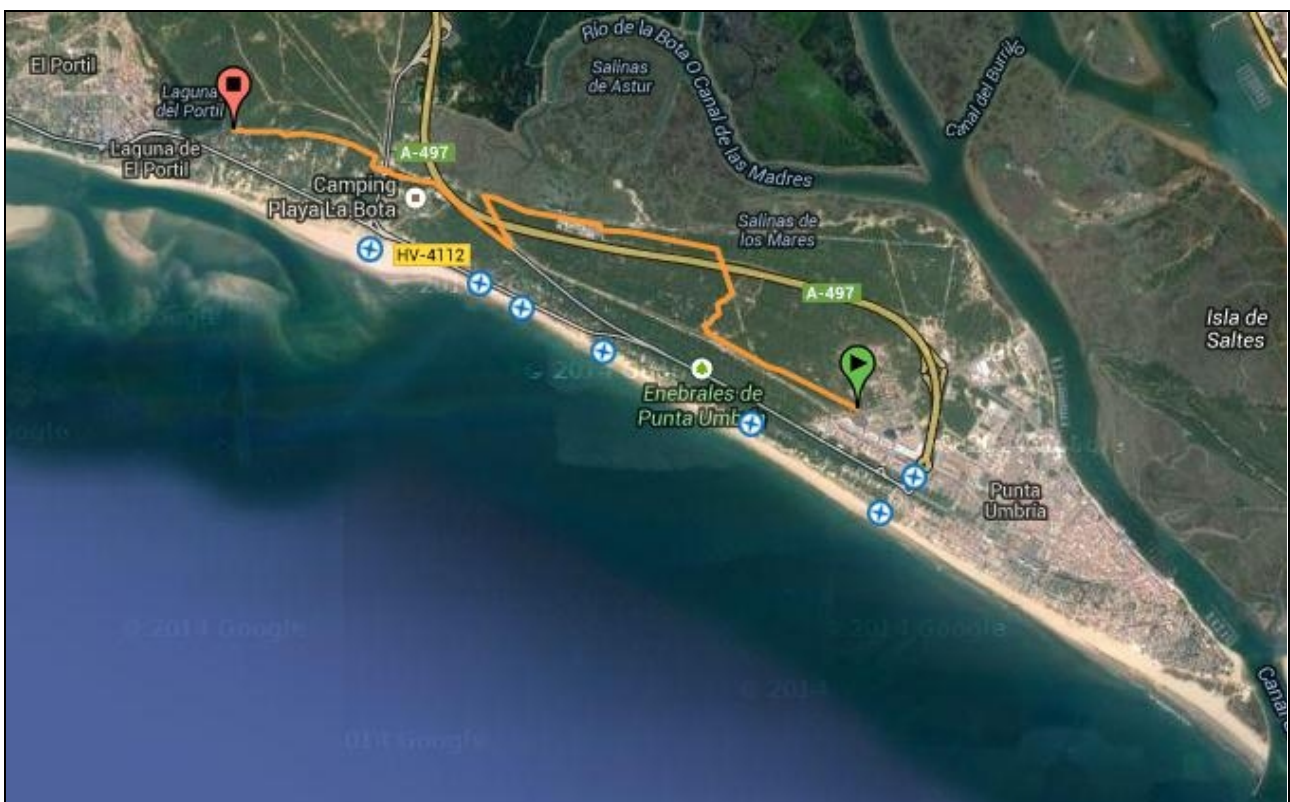

SENDERO LAGUNADE EL PORTIL

- ▲ **Localización:** El Portil (Punta Umbría).
- ▲ **Inicio:** Mirador de la Laguna de El Portil.
- ▲ **Finalización:** Idem.
- ▲ **Longitud:** 3,5KM
- ▲ **Duración:** 1,30h
- ▲ **Tipo:** Circular.
- ▲ **Medio:** A pie o Bicicleta BTT.

Justo a la entrada de la Urbanización de El Portil se encuentra una laguna de El Portil originada por el taponamiento natural de los arroyos que desembocaban en la costa debido a la dinámica peridurnar de la costa. Bordeando toda la laguna se ha habilitado un sendero apto para hacerlo a pie y adecuado para efectuarlo con bicicleta BTT al presentar un perfil lleno de desniveles. El entorno de la laguna presenta multitud de caminos para realizar principalmente en bicicleta BTT.

Desde la zona de aparcamientos que se encuentra al borde de la laguna el visitante puede dirigirse al observatorio de aves existente. Es posible bordear todo el perímetro de la laguna, recorrido de apenas dos kilómetros y que no requiere más de una hora y media caminando.

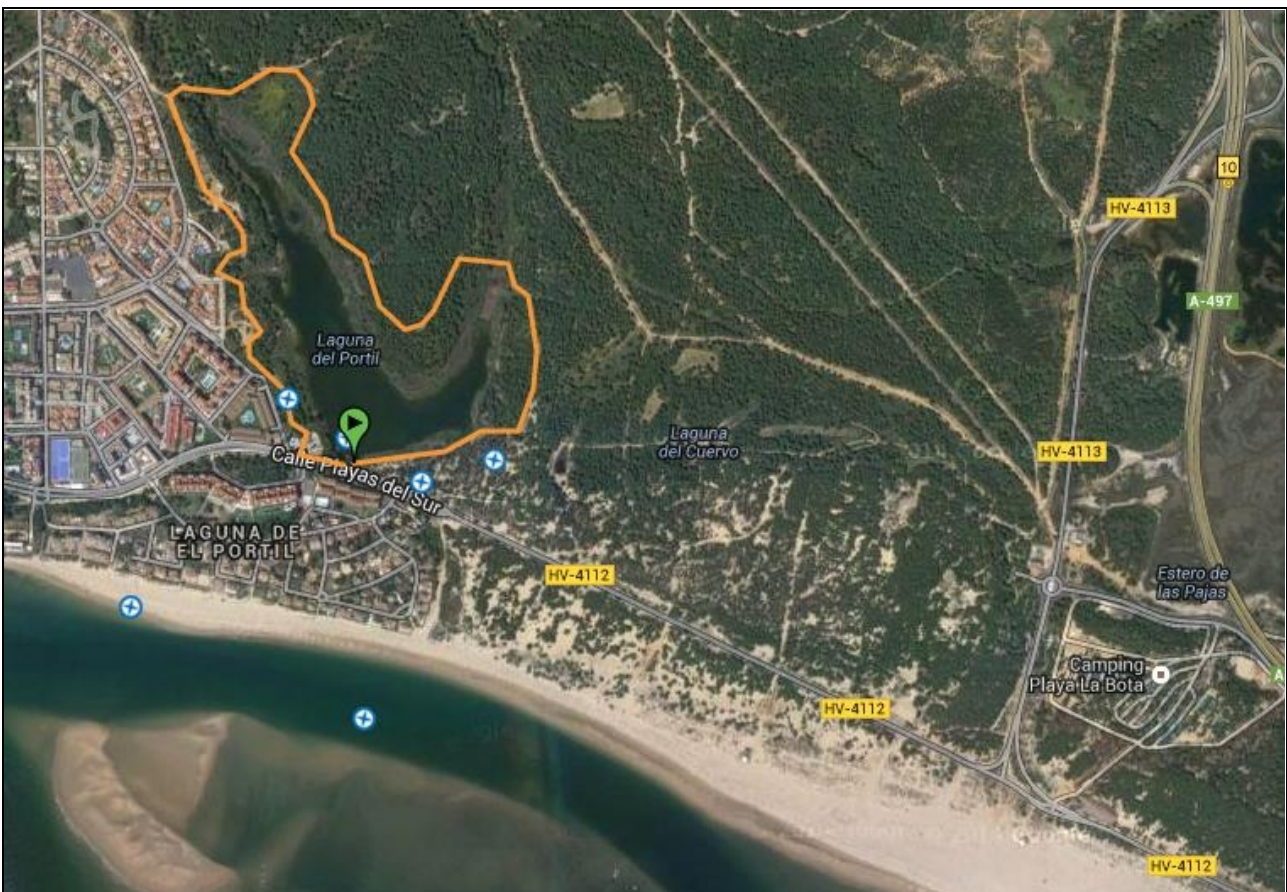

CARRIL BICI/SENDERO: POLIDEPORTIVO MUNICIPAL-LA PEGUERA-SALINAS DEL ASTUR.

- ⤴ **Localización:** Punta Umbría.
- ⤴ **Inicio:** Polideportivo Municipal.
- ⤴ **Finalización:** Polideportivo Municipal.
- ⤴ **Destino:** Ida y Vuelta.
- ⤴ **Longitud:** 5,5km
- ⤴ **Dificultad:** Baja
- ⤴ **Tiempo:** 2 Horas
- ⤴ **Medio:** A pie o Bicicleta BTT.

Situado en uno de los laterales del Polideportivo Municipal, justo enfrente del almacén de butano de la localidad, se encuentra el sendero/Carril Bici que discurre hasta la Peguera. Destaca que al inicio de este sendero se ha habilitado un punto con mobiliario urbano apto para realizar diversas actividades físicas. Discurriendo al principio por un suelo de cemento pulido de unos 500 metros de longitud y siempre en paralelo a las marismas, llega hasta la Casa del Guarda Forestal de la Peguera. Finalizado el firme de cemento continúa por un sendero con firme de caliza y tramos con pasarelas de madera .En este mismo trayecto se encuentra el [Complejo de Salinas del Astur](#). A unos seiscientos metros de este complejo hay un cruce, uno hasta el Observatorio de Aves de las Marismas del Odiel y el otro hasta Pinos del Mar sirviendo de referencia el tunel que discurre bajo la Autovía

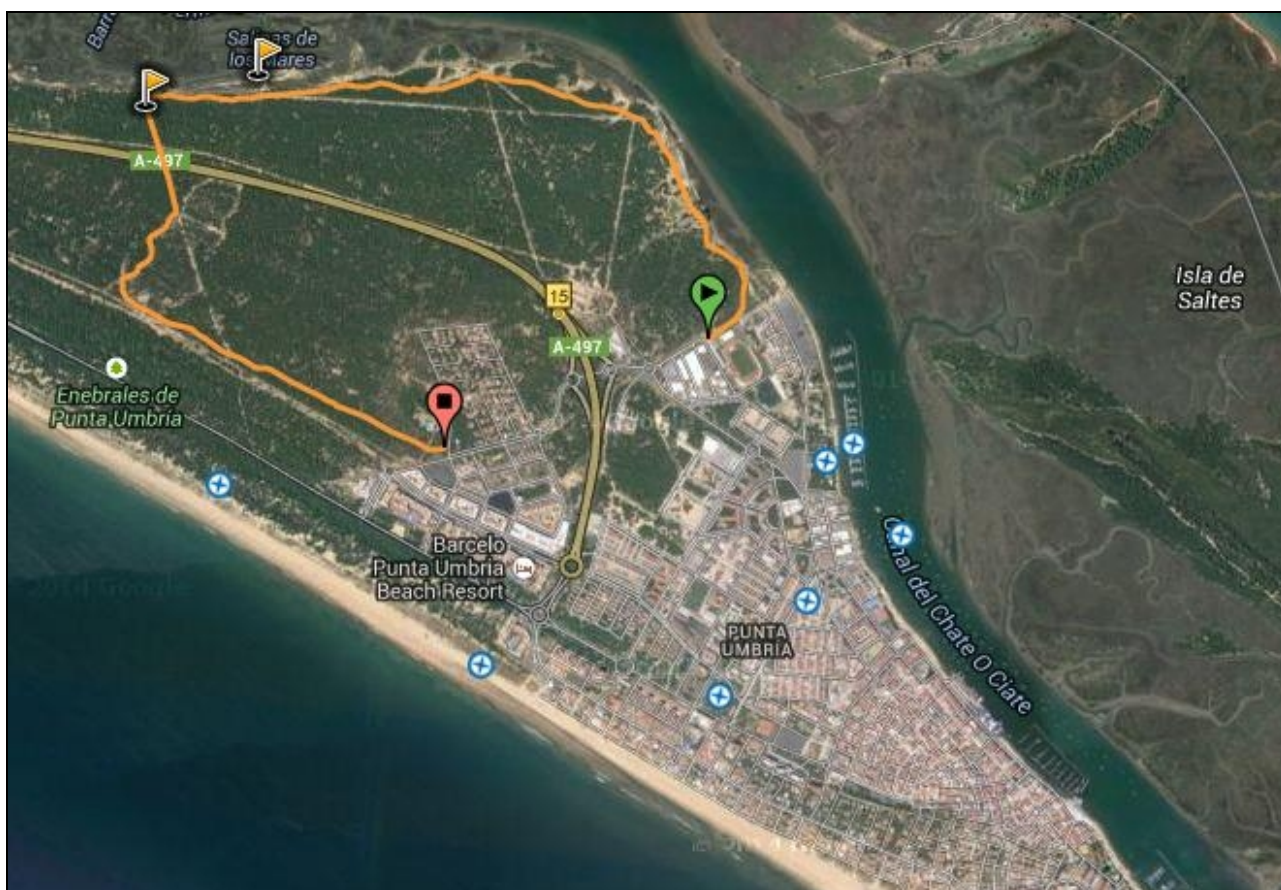

CARRIL BICI: HUELVA-PUNTA UMBRÍA.

- ▲ **Localización:** Punta Umbría
- ▲ **Inicio:** Punta Umbría
- ▲ **Finalización:** Huelva
- ▲ **Longitud:** 22km
- ▲ **Dificultad:** Baja
- ▲ **Medio:** A pie o Bicicleta
- ▲ **Tiempo:** A pie 5 horas y en bicicleta: 1h-1.30h

Entre Punta Umbría y Huelva existe un carril bici de casi 20 Km de longitud. Presenta un piso regular de hormigón pulido en perfecto estado de conservación y accesible para cualquier cicloturista aunque también puede ser usado como sendero a pie. Este carril bici puede realizarse en varios tramos.

Tramo 1:

- ▲ *Localización: Punta Umbría*
- ▲ *Inicio: Hotel Barceló*
- ▲ *Finalización: Playa La Bota.*
- ▲ *Longitud: 3km*

El carril bici comienza junto al Hotel Barceló de Punta Umbría y discurre en paralelo al paraje de los Enebrales y finaliza en la playa de la Bota. En diversos tramos existen caminos de madera que conectan el carril bici con la playa de los Enebrales. Desde aquí se inicia otra etapa que conduce hasta Huelva pasando en esta ocasión por el Paraje de las Marismas del Odiel. Presenta un perfil completamente llano y un piso de cemento pulido. A lo largo del recorrido existen diversas pasarelas de madera que conectan con la playa a través del paraje de los Enebrales.

Tramo 2:

- ▲ *Inicio: Camping la Bota*
- ▲ *Finalización: El Portil o Huelva*

Una vez el paraje de los Enebrales ha sido pasado hay un tramo que discurre por la HV-4112 de unos 1.800 metros en los que el carril bici no está acondicionado pero que ofrece suficiente espacio en el arcén para circular. El carril bici se inicia de nuevo justo en la puerta del Camping La Bota, donde tras un breve recorrido de unos 500 metros podremos optar por dos variantes, una que conduce hasta El Portil y otro que llega hasta Huelva atravesando el paraje de las marismas del Odiel con un firme completamente asfaltado y con áreas de descanso