Editorial MIC

PUNTA UMBRÍA

VERANO 2022

puntaHOGAR
asesores inmobiliarios

959 608 695
691 924 818

ASESORAMIENTO EN **VENTA, COMPRAS Y ALQUILERES**

puntahogar.es

Clínica Dental Umbría

ODONTOLOGÍA GENERAL – ORTODONCIA – IMPLANTES

Clínica concertada por la Consejería de Salud de la Junta de Andalucía para la prestación de Plan de Asistencia Dental Infantil (PADI)

959 31 00 20 – 685 85 83 10
C/ Ancha, 91 – 1ºC
www.clinicadentalumbria.com

¡HORARIO DE VERANO!
Desde el 1 de junio al 3 de septiembre
DE LUNES A VIERNES | De 10:00 a 15:00

Editorial MIC
983 456 518
www.editorialmic.com

PROGRAMA CULTURAL 2022

■ LITERATURA ■ MÚSICA Y TEATRO ■ FERIAS ■ EXPOSICIONES

LUNES 6 DE JUNIO

Sala de exposiciones Teatro del Mar
Inauguración de la exposición "Huelva con Solentiname (Nicaragua) La vida en el archipiélago del lago más grande de Centroamérica"
Del 6 al 15 de junio
(De 10h a 13h y 18h a 21.30h.)

JUEVES 9 DE JUNIO

Patio de las Letras 20h.
Fernando Pessanha presenta el libro
La expedición del corsario portugués D. Gonçalo Camelo a las costas de Huelva en 1336

MARTES 14 DE JUNIO

Patio de las Letras 20h.
Cinta Hermo presenta el libro
Diario de una cantautora

MIÉRCOLES 15 DE JUNIO

Sala de exposiciones José Caballero
Inauguración de la exposición
"Proyecto Viejos" Tirso Priscilo Vallecillos y Fernando Mancera
Del 15 al 30 de junio
(De 10h a 13h y 18h a 22.30h.)

JUEVES 16 DE JUNIO

Patio de las Letras 20h.
Eladio Orta presenta el libro
Taller de palabras

JUEVES 16 DE JUNIO

Sala de exposiciones Teatro del Mar
Inauguración de la exposición Alumnos de los Talleres Municipales de Pintura y Cerámica
Del 16 al 30 de Junio
(De 10h a 13h y 18h a 21.30h.)

SÁBADO 18 DE JUNIO

Teatro del Mar 21h.
Mª José Jerónimo
Pasión Flamenca
Entrada 15€

MARTES 21 DE JUNIO

Patio de las Letras 20h.
Cayetano Santana presenta el libro
Madrid Canela 1966

JUEVES 23 DE JUNIO

Patio de las Letras 20h.
Fermín Cabanillas Serrano y Reyes Calvillo López presentan el libro
Kabul, huir para vivir

VIERNES 24 DE JUNIO

Plaza Pérez Pastor (Punta Umbría)
y Plaza de la Sal (El Portil)
Apertura ***Feria del Libro***

SÁBADO 25 DE JUNIO

Plaza de las Artes 21h.
Antón Cortés ***en concierto***
Entrada 15€ anticipada, 20€ en taquilla

MARTES 28 DE JUNIO

Patio de las Letras 20h.
Tirso Priscilo Vallecillos presenta el libro
Entrevista a Albert Eisntein

JUEVES 30 DE JUNIO

Patio de las Letras 20h.
María Coronado presenta el libro
La luna huele a pólvora gastada

VIERNES 1 DE JULIO

Sala de exposiciones José Caballero
Inauguración de la exposición ***Reflejos***
de Antonio Carrión Bayo
Del 1 al 14 de Julio
(De 10h a 13h y 18h a 22.30h.)

VIERNES 1 DE JULIO

Sala de exposiciones Teatro del Mar
Inauguración de la exposición A mano alzada de Marcos Lo-Iacono Hernández
Del 1 al 14 de Julio
(De 10h a 13h y 18h a 21.30h.)

SÁBADO 2 DE JULIO

Plaza de las Artes 22h.
Cía. Lolo Fernández
Piano, piano
Entrada 3€

DOMINGO 3 DE JULIO

Silvia Pérez Cruz
Farsa (género imposible)
Entrada 15€

MARTES 5 DE JULIO

Patio de las Letras 20h.
Ramón Llanes y Ana Deacracia
presentan el libro ***No se van a ordenar solas las cosas. Antología poética por la igualdad***

MIÉRCOLES 6 DE JULIO

Plaza Pérez Pastor (Feria del Libro) 21h.
Pepe Pérez (cuentacuentos)

JUEVES 7 DE JULIO

Patio de las Letras 20h.
Dante Medina presenta el libro ***Obras maestras Re-Acomodos y arreglos***

MARTES 12 DE JULIO

Patio de las Letras 20h.
Antonio Orihuela presenta el libro
Puntos ciegos. Los cuerpos y las razones que preferimos ignorar

MIÉRCOLES 13 DE JULIO

Plaza de la Sal, El Portil
(Feria del Libro) 21h
Party Magia (magia)

ASIA GARDENS
HOTEL & THAI SPA
WORLD TRAVEL AWARDS
WINNER
2021
Spain's Leading Hotel
www.asiagardens.es
ALICANTE, SPAIN

MIÉRCOLES 13 DE JULIO

Plaza de las Artes 22h
Beturia Ensemble
Concierto Clásico Música Española
Entrada: 8€ anticipada y 10€ en taquilla

JUEVES 14 DE JULIO

Patio de las Letras 20h.
Mar Noja presenta el libro
Sones de blanco añil

JUEVES 14 A DOMINGO 17 DE JULIO

Plaza de la Sal (El Portil)
Mercado Marinero (Feria de Artesanía)

VIERNES 15 DE JULIO

Sala de exposiciones José Caballero
Inauguración de la exposición ***Crear en tiempos revueltos*** de Karina Müller
Del 15 de 28 de Julio
(De 10h a 13h y 18h a 22.30h.)

VIERNES 15 DE JULIO

Plaza de las Artes 22h.
Cía. Tan Ton Tería
Tiempo viejos
Entrada 6€

MARTES 19 DE JULIO

Patio de las Letras 20h.
Manuela Lozano Pérez presenta el libro
Villanueva del Ariscal, la voz de mi infancia

JUEVES 21 DE JULIO

Patio de las Letras 20h.
Eduardo Lostal presenta el libro
Hijos de un país sin Dios

MIÉRCOLES 20 DE JULIO

Plaza Pérez Pastor (Feria del Libro) 21h
Factoría de Trapos (títeres)

JUEVES 21 A DOMINGO 24 DE JULIO

Plaza 26 de Abril (El Portil)
Mercado Mitológico (Feria de Artesanía)

VIERNES 22 DE JULIO

Plaza de la Sal de El Portil 22h
Compañía Arrajatabla
'El Funeral'

MARTES 26 DE JULIO

Patio de las Letras 20h.
Francisco Javier Sánchez Durán presenta el libro
De la imperturbable inocencia de los vencejos

MIÉRCOLES 27 DE JULIO

Plaza de la Sal, El Portil (Feria del Libro) 21h
Fantasías Animadas (magia)

JUEVES 28 DE JULIO

Patio de las Letras 20h.
Esther Fortes presenta el libro
Las alas azules de los versos

VIERNES 29 DE JULIO

Sala José Caballero
Inauguración de la exposición
Alumnos de Antonio Cazorla
Del 29 de Julio al 15 de Agosto
(De 10h a 13h y 18h a 22.30h.)

SÁBADO 30 DE JULIO

Plaza de las Artes 22h.
Proyecto Cultura
Conquistadores
Entrada 6€

MARTES 2 DE AGOSTO

Patio de las Letras 20h.
Lola Guevara presenta el libro
Enriqueta

MIÉRCOLES 3 DE AGOSTO

Plaza Pérez Pastor (Feria del Libro) 21h
Pary Magia (magia)

JUEVES 4 DE AGOSTO

Patio de las Letras 20h.
José M. García Durán presenta el libro
Entre sarmientos

SÁBADO 6 DE AGOSTO

Sala de exposiciones Teatro del Mar
Inauguración de la exposición
Construyendo futuro
fotografías Mª Angustias Núñez, Rafael García y Oliver Barbosa
Del 6 al 18 de Agosto
(De 10h a 13h y 18h a 21.30h.)

SÁBADO 6 DE AGOSTO

Plaza de las Artes 22h.
Teatro Lírico Andaluz
La canción del olvido
Entrada 17€ anticipada, 20€ en taquilla

MARTES 9 DE AGOSTO

Patio de las Letras 20h.
José M. Vázquez Lazo presenta el libro
En el páramo susurran los fresnos

MIÉRCOLES 10 DE AGOSTO

Plaza de la Sal, El Portil
(Feria del Libro) 21h.
Diego Magdaleno (cuentacuentos)

JUEVES 11 DE AGOSTO

Patio de las Letras 20h.
Jesús González Francisco presenta el libro
El amor no era para tanto

JUEVES 11 A DOMINGO 14 DE AGOSTO

Plaza de la Sal (El Portil)
Mercado Mitológico
(Feria de Artesanía)

MARTES 16 DE AGOSTO

Patio de las Letras 20h.
Julia Gutérrez presenta el libro
No olvidarás

MIÉRCOLES 17 DE AGOSTO

Plaza Pérez Pastor (Feria del Libro) 21.h
Fantasías Animadas (magia)

JUEVES 18 DE AGOSTO

Patio de las Letras 20h.
Augusto Thassio presenta el libro
Palabras en el agua. María Amalia, una ayamontina en Portugal

JUEVES 18 A DOMINGO 21 DE AGOSTO

Plaza 26 de Abril
Mercado Marinero (Feria de Artesanía)

VIERNES 19 DE AGOSTO

Plaza Pérez Pastor 21h.
Tertulia Nuevo Horizontes
Poemas frente al mar

SÁBADO 20 DE AGOSTO

Plaza de las Artes 22h.
Vol'e Temps
Distants
Entrada 6€

MARTES 23 DE AGOSTO

Patio de las Letras 20h.
Ana Deacracia presenta el libro
Diario de una loca

MIÉRCOLES 24 DE AGOSTO

Plaza de las Sal, El Portil
(Feria del Libro) 21h
Factoría de Trapo (títeres)

JUEVES 25 DE AGOSTO

Patio de las Letras 20h.
Carmen Ciria presenta el libro
De pronto el viento

VIERNES 26 DE AGOSTO

Plaza de las Artes 21.30h.
Teatro El Gallinero
Jazz en la pecera
Entrada 10€

SÁBADO 27 DE AGOSTO

Plaza de la Canaleta 21h.
Tertulia Nuevo Horizonte
Homenaje a Federico García Lorca

opolex+

Todo lo que necesitas

Tu academia online de preparación de oposiciones.

- 30. 000 alumnos formados
- Plataforma oficial de 4 Ministerios
- Planificación personalizada, temarios y test
- Preparadores tutores expertos

"Te ayudamos a mejorar tu futuro con un trabajo estable como funcionario."

Prueba 7 días gratis

www.opolex.es

- Ministerio de Justicia
- Administración General del Estado
- Fuerzas de Seguridad
- Comunidad de Madrid
- Junta de Andalucía
- Junta de Castilla y León
- Junta de Extremadura

SÁBADO 27 DE AGOSTO

Plaza de las Artes 21.30h.
Jorge Pardo & Cristian de Moret
Encrucijada
15€

MARTES 30 DE AGOSTO

Patio de las Letras 20h.
Ló Domínguez presenta el libro
Aquí estoy y ya no me ves

JUEVES 1 DE SEPTIEMBRE

Patio de las Letras 19h.
Pedro Javier Martín Pedrós
presenta el libro
De procedencia la vida misma

MARTES 6 DE SEPTIEMBRE

Patio de las Letras 19h.
Pedro Luis Pérez presenta el libro
Amor a pedazos

JUEVES 8 DE SEPTIEMBRE

Patio de las Letras 19h.
Carlos Torrero presenta el libro
El mundo de Fisher Town

VIERNES 9 DE SEPTIEMBRE

Plaza de las Artes 20.00h.
Mariliendres
Entrada gratuita

MARTES 13 DE SEPTIEMBRE

Patio de las Letras 19h.
José Baena Rojas presenta el libro
El vuelo del tiempo

JUEVES 15 DE SEPTIEMBRE

Patio de las Letras 19h.
Fernando Cabrita presenta el libro
Ida, um poema

MARTES 20 DE SEPTIEMBRE

Patio de las Letras 19h.
Víctor Claudín presenta el libro
Cosecha negra.

SÁBADO 24 DE SEPTIEMBRE

Plaza de las Artes 21h.
Cía. Espejo Negro
Espejismos
Entrada 10€

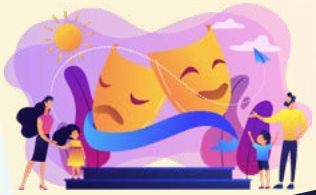

Edita:

UNTAMIENTO DE PUNTA UMBR

Diseño e impresión:

Editorial MIC
Tel.: 902 271 902
www.editorialmic.com

VERANO 2022

PLAZA DE LAS ARTES

Teatro del Mar - Centro Cultural de Punta Umbría

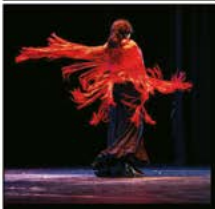

SÁBADO 18 Junio 21.00h.
Mª JOSÉ JERÓNIMO
Pasión flamenca
15 €

SÁBADO 25 Junio 21.00h.
ANTÓN CORTÉS
15 € anticipada – 20€ taquilla

SÁBADO 2 Julio 22.00h.
Cía. LOLO FERNÁNDEZ
Piano, Piano
3 €

DOMINGO 3 Julio 22.00h.
SILVIA PÉREZ CRUZ
Farsa (género imposible)
15€

MIÉRCOLES 13 Julio 22.00h.
BETURIA ENSEMBLE
Música clásica española
8 € anticipada – 10€ taquilla

VIERNES 15 Julio 22.00h.
Cía. TAN TON TERÍA
Tiempos viejos
6 €

SÁBADO 30 Julio 22.00h.
PROYECTO CULTURA
Conquistadores
6 €

SÁBADO 6 Agosto 22.00h.
TEATRO LÍRICO ANDALUZ
La canción del olvido
17 € anticipada – 20€ taquilla

SÁBADO 20 Agosto 22.00h.
VOL'E TEMPS
Distants
6 €

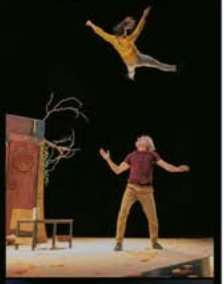

VIERNES 26 Agosto 22.00h.
TEATRO DEL GALLINERO
Jazz en la pecera
10 €

SÁBADO 27 Agosto 22.00h.
JORGE PARDO &
CRISTIAN DE MORET
Encrucijada
15 €

VIERNES 8 Septiembre 22.00h.
MARILIENDRES
Entrada libre

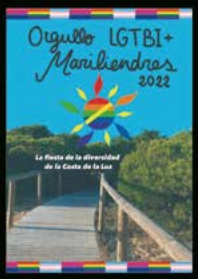

SÁBADO 24 Septiembre 22.00h.
Cía. ESPEJO NEGRO
Espejismo
10 €

AYUNTAMIENTO DE PUNTA UMBRÍA

Junta de Andalucía

Venta anticipada de entradas : WWW.GIGLON.COM

PROGRAMA DEPORTIVO 2022

JUNIO

VALORCESTO
3 al 5 junio
Complejo Deportivo Alcalde José Hernández Albarracín

CLAUSURA ESCUELAS DEPORTIVAS
8 junio

LINCE EXTREME
11 junio
Polideportivo Municipal Antonio Gil Hernández

MUNDIAL DE FUTBOLÍN
17,18 y 19 de Junio
Complejo Deportivo Alcalde José Hernández Albarracín

JULIO

CIRCUITO PROVINCIAL DE VOLEY PLAYA (DPH)

2 Julio
Playa Urbana del Albergue

CARRERA URBANA/CROSS EL PORTIL
8 Julio
El Portil

I CARRERA PLAYERA

15 de julio
Playa Urbana

CIRCUITO PROVINCIAL DE 3 X 3 DE BALONCESTO

22 Julio
Plaza Pérez Pastor

TORNEO RUGBY PLAYA

23 Julio
Playa de la Canaleta – espigón

II CARRERA PLAYERA
29 de julio
Playa Urbana

CARRERA PLAYAS DE PUNTA UMBRÍA
Sábado 30 Julio.
Playa Urbana del Albergue

XVI MEMORIAL ANDRÉS FRANCO "EL PORRA"

(por confirmar fecha)
Polideportivo Municipal Antonio Gil Hernández

AGOSTO

XIX TRAVESÍA A NADO PLAYAS DE PUNTA UMBRÍA

6 de Agosto
Playa de la Canaleta

XXXII CONCURSO PESCA V. CARMEN
7 de agosto (por confirmar fecha)

XXX MILLA URBANA

13 de agosto
Avenida Andalucía

III CARRERA PLAYERA
19 de agosto
Playa Urbana

XVII REGATA KITE-SURF "VIRGEN DEL CARMEN

21 Agosto (por confirmar fecha)
Playa de la Canaleta

XVII MEMORIAL DE FÚTBOL PLAYA "CHICO"

27 Agosto
Playa Urbana del Albergue

XXXVI MEMORIAL DE FÚTBOL MANUEL GONZÁLEZ RODRÍGUEZ

Agosto (por confirmar fecha)
Polideportivo Municipal Antonio Gil Hernández

EXPOSICIONES Verano 2022

Salas José Caballero y Teatro del Mar

Horario de 10.00h a 13.00h y 18.00h a 21.30h. (Teatro del Mar) 22.30h (José Caballero)

AYUNTAMIENTO DE PUNTA UMBRÍA

Del 6 al 15 de junio
Sala Teatro del Mar
Huelva con Solentiname (Nicaragua)
Fotografíass de Julián Pérez
y textos de Rosa Font

Del 15 al 30 de junio
Sala José Caballero
Proyecto Viejos
Tirso Priscilo Vallecillos
y Fernando Mancera

Del 16 al 30 de Junio
Sala Teatro del Mar
Alumnos de los Talleres Municipales
de Pintura y Cerámica

Del 1 dal 14 de Julio
Sala José Caballero
Reflejos
Antonio Carrión Bayo

Del 1 de Julio al 14 de Julio
Sala Teatro del Mar
A mano alzada
Marcos Lo-Iacono Hernández

Del 15 de 28 de Julio
Sala José Caballero
Crear en tiempos revueltos
Karina Müller

Del 29 de Julio al 15 de Agosto
Sala José Caballero
Alumnos de Antonio Cazorla

Del 6 al 18 de Agosto
Sala Teatro del Mar
Construyendo futuro
A beneficio de la Asociación
ARO – Dr. Cristobal Gangoso Aragón
Mª Angustías Núñez, Rafael García y Oliver Barbosa

Del 5 al 10 de Septiembre
Sala Teatro de Mar
Exposión Temática LGTBI+
Mariliendres Art

VARIETY CRUISES

LA TRANQUILIDAD DE VIAJAR EN SU PROPIO YATE

CRUCEROS BOUTIQUE DE HASTA 72 PASAJEROS EN :

GRECIA Y TURQUÍA · SEYCHELLES · ADRIÁTICO · CABO VERDE · OESTE DE ÁFRICA (SENEGAL Y GAMBIA) · CARIBE (BARBADOS Y MARTINICA) · COSTA RICA Y PANAMÁ · MAR ROJO (EGIPTO, ISRAEL Y JORDANIA) · MALTA E ISLAS EOLIAS · POLINESIA FRANCESA

www.varietycruisesspain.com

Grupos burbuja y estrictos protocolos de higiene y seguridad a bordo

Política de reserva flexible (reserve ahora, pague después)

Cancelación gratuita y reembolsable

RESERVE SU CRUCERO EN SU AGENCIA DE VIAJES DE CONFIANZA 93 217 15 74 VARIETYCRUISES@DISCOVERSPAIN.NET

Candy®
Dreams
30 AÑOS CONTIGO
Tu tienda erótica de confianza tiene
NUEVA WEB
SHOPCANDYDREAMS.ES
¡Date un capricho!
ATENCIÓN AL CLIENTE / PEDIDOS POR WHATSAPP AL 601 400 879
CALLE RUI-VÉLEZ 13, 21002 HUELVA
TLF. 959 24 53 73